

Registrul Electronic National de Vaccinari (RENV)

Descriere proiect:

Proiectul urmareste crearea unui registru electronic de evidenta a vaccinarilor. Proiectul se bazeaza pe un sistem electronic web de inregistrare a vaccinarilor si vaccinurilor utilizate in Romania. Sistemului electronic i se adauga si o linie dedicata de call center menita sa ofere suport tehnic utilizatorilor aplicatiei.

Mecanism:

Inregistrarea nou-nascutilor in aplicatie se va face de catre maternitati. Acestea vor putea accesa aplicatia RENV pe baza unui Nume de utilizator unic si a unei parole. La fiecare copil inregistrat in sistem aplicatia va genera un cod de identificare a copilului. La iesirea din maternitate parintii vor primi fisa copilului pe care se va regasi si codul de inregistrare a copilului in sistem.

La prima vizita facuta medicului care se va ocupa de vaccinarea copilului dupa iesirea din maternitate, parintii vor prezenta medicului fisa copilului. In cazul in care maternitatea nu are posibilitatea de a printa fisa copilului, codul unic de identificare a acestuia va fi trecut de maternitate in carnetul de vaccinari.

Pe baza codului de inregistrare generat de sistem, medicul va identifica in sistem copilul si va completa pe fisa acestuia CNP-ul copilului.

Dupa completarea fisei cu CNP-ul, medicul va adauga vaccinurile administrate copilului.

Aplicatia RENV – Interfata pentru maternitati

MATERNITATEA INREGISTRATEAZA COPILUL SI VACCINARILE LA EXTERNARE!

Fiecare maternitate va primi un Nume de utilizator si o parola pe care le va folosi pentru a lucra in aplicatie. Pentru a ajunge in pagina de login, trebuie accesata adresa www.insp.gov.ro. Din pagina INSP se va da click pe link-ul **Registrul Electronic National de Vaccinari (RENV)** aflat la rubrica **Proiecte** din partea dreapta a paginii :

The screenshot displays the website of the National Institute of Public Health (INSP). The browser window title is 'Institutul National de Sanatate Publica - Windows Internet Explorer'. The address bar shows 'http://www.insp.gov.ro/'. The page content includes a navigation menu on the left with links like 'Acasa', 'Organizare INSP', and 'Structuri INSP'. The main content area is titled 'Organizare INSP' and describes the institute's mission and activities. On the right, there is a 'PROIECTE' section with a list of projects, including 'Registrul Electronic National de Vaccinari (RENV)'. Below this, there is a 'SONDAJ' (Survey) section with radio buttons for different locations and a 'Vot' button.

Link-ul din pagina INSP va va directiona in pagina de logare a aplicatiei RENV unde veti tasta numele de utilizator si parola permise: numele de utilizator va fi introdus in campul care afiseaza un omulet, iar parola in campul care afiseaza un lacatel :

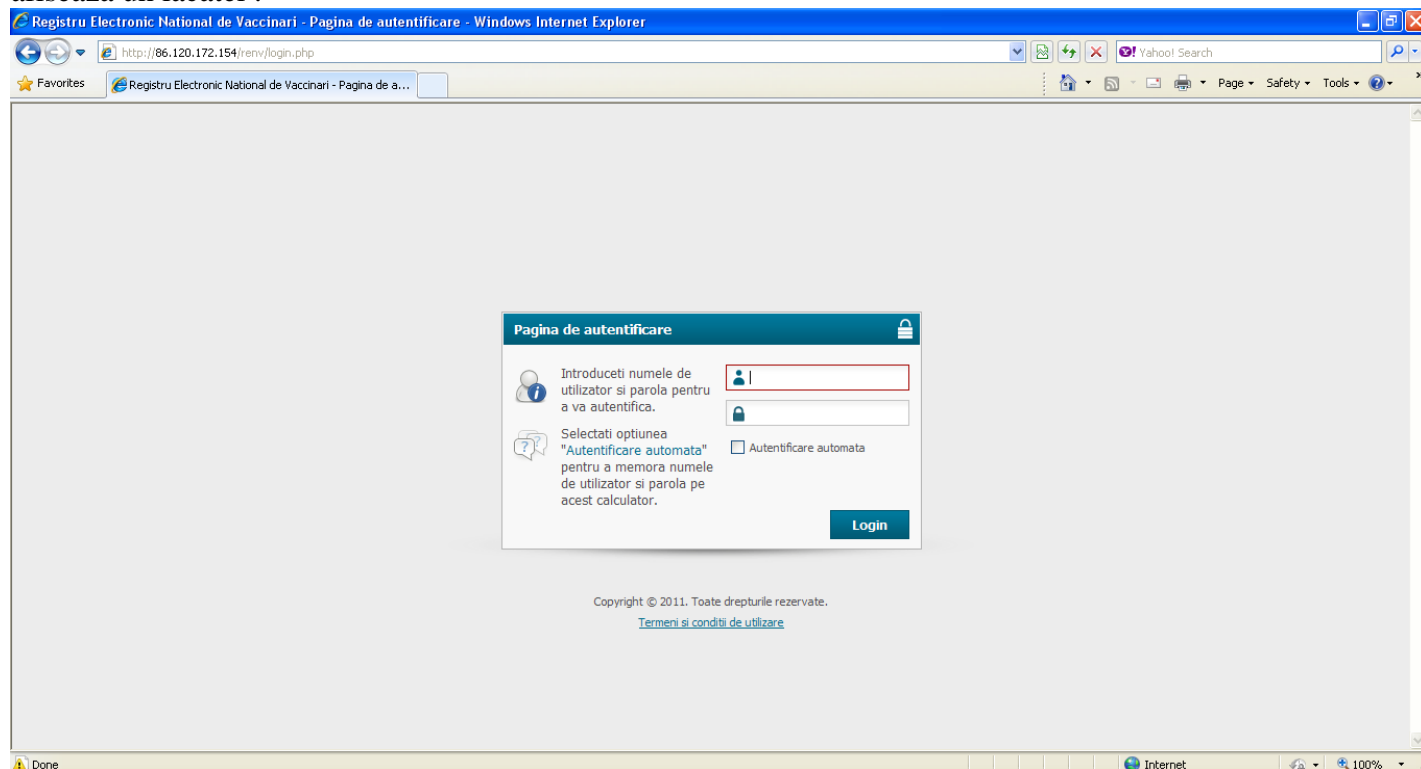

Dupa tastarea Numelui de utilizator si a parolei se va da click pe Login (sau se va apasa direct tasta Enter). Vetii intra astfel in fereastra aplicatiei numita **Contul meu**:

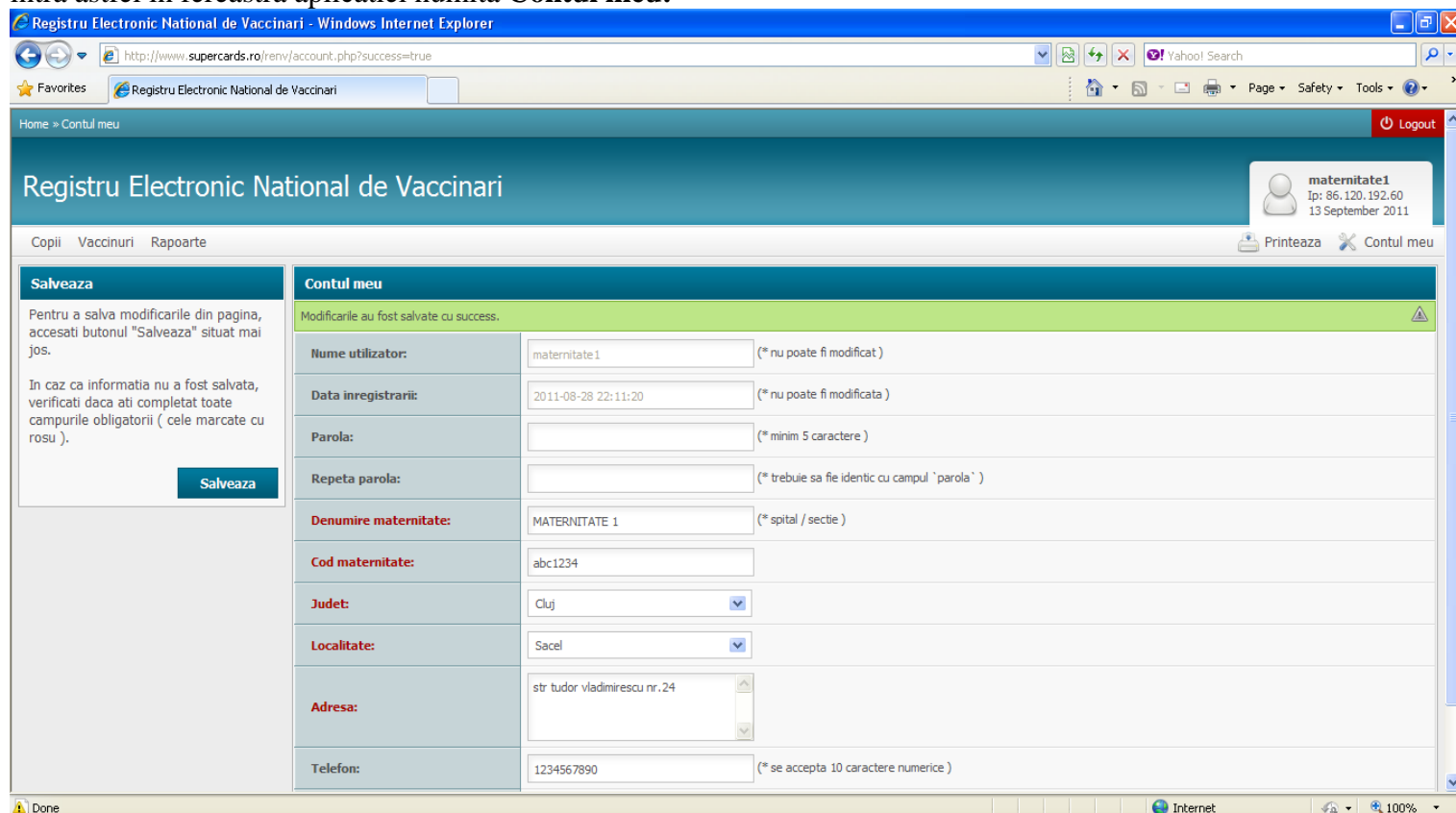

La prima logare, fiecare utilizator va fi rugat sa isi schimbe parola initiala cu una noua stiuta numai de el. In campul editabil **Parola** se va scrie noua parola, se repeta noua parola in campul **Repeta parola**. Apoi se vor verifica/completa toate informatiile din pagina. La final se apasa butonul **Salveaza** (din partea stanga a paginii).

Dupa apasarea butonului **Salveaza** in aceeași pagina in partea de sus va apărea mesajul “Modificarile au fost salvate cu Succes.” pe fond verde. **Numai dupa aparitia acestui mesaj parola stabilita de dumneavoastra a fost salvata in sistem!**

Se va iesi din aplicatie apasand butonul rosu **Logout** aflat in coltul din dreapta sus a paginii.

Apoi se va accesa din nou aplicatia cu noua parola. **Schimbarea parolei se face o singura data, la prima logare !**

Dupa schimbarea parolei initiale logarea se va face cu noua parola. La aceasta noua logare se va intra direct in pagina de start a aplicatiei :

Nr.	<input type="checkbox"/>	Cod unic	C.N.P.	Nume	Prenume	Data nastere	Nastere judet	Nastere localitate	Aparinator	Judet domiciliu	Localitate domiciliu	Inregistrat de	Operat de	Operatiuni
1	<input type="checkbox"/>	296114IF89898989	1234567891023	GRIGORESCU	MARIUS	2010-12-10	Ifov	Bragadiru	Mama: GRIGORESCU ANA, Tata: GRIGORESCU DANIEL	Ifov	Afumati	GHICA	VASILE ADRIAN	
2	<input type="checkbox"/>	736057BC89898989		MIRCEA	IULIAN	2011-03-11	Bacau	Bacau	Tutore: VASILE ION	Bacau	Bacau	GHICA	GHICA	
3	<input type="checkbox"/>	1601598C89898989	1458756895201	CRETU	CONSTANTIN	2011-07-15	Bacau	Basasti	Mama: CRETU MIRELA, Tata: CRETU ADRIAN	Cluj	Aschileu Mic	GHICA	VASILE ADRIAN	
4	<input type="checkbox"/>	823282CJ89898989		IULIA	MARIA	2011-09-16	Cluj	Bucea	Mama: IULIA ADRIANA, Tata: IULIA COSMIN	Calarasi	Calarasi - Mun.	GHICA	GHICA	

Pagina curenta: 1. Afisez 4 inregistrari pe pagina. Total de inregistrari: 4.

In aceasta pagina, numita **Vizualizare copii**, se regaseste lista copiilor inregistrati in sistem de maternitatea logata. In aceasta pagina se pot efectua cautari de copii in functie de o serie de filtre (aflate in partea stanga a paginii) care permit gasirea usoara a inregistrarilor facute de maternitate.

Maternitatile detin in aceasta aplicatie dreptul de a efectua niste operatiuni specifice, alocate utilizatorilor cu acest rol :

- inregistrarea datelor copiilor in aplicatie;
- adaugarea de vaccinuri pentru fiecare copil in aplicatie;
- printarea fisei copilului conform RENV;
- rularea de raporte pe propriile inregistrari in sistem ;
- editarea propriului profil.

1. Inregistrarea de copii in aplicatie

Pentru a inregistra un copil in sistem se va apasa butonul **Copii** (aflat in partea stanga sus a paginii), iar apoi subbutonul **Adaugare** :

Registru Electronic National de Vaccinari

Copii Vaccinuri Rapoarte

Vizualizare

Adaugare

Status: In lista maternitate

Nume:

Prenume:

Sex: Baiat

Data de nastere:

C.N.P.:

Domiciliat in strainatate: Nu

Judet domiciliu: - Selecteaza judetul -

Localitate domiciliu: - Selecteaza judetul intai -

Adresa domiciliu: Str. Nr. Bl. Sc. Et. Ap.

Tip apartinator: Parinti

Nume si prenume mama:

Campurile colorate cu rosu sunt obligatorii. Daca nu se completeaza, aplicatia nu permite salvarea fisei copilului in sistem. Acolo unde avem campuri colorate cu rosu, dar nu detinem informatia, vom scrie Informatie necunoscuta.

- **Status:** acest camp nu se completeaza de catre maternitate, el este completat automat cu status-ul **In lista maternitate** ;
- **Nume, Prenume** se vor completa cu informatiile copilului pe care il inregistram in sistem.
- **Sex** : Se va alege fata sau baiat in functie de sexul copilului pe care-l inregistram.
- **Data nasterii** : se va completa cu informatiile copilului pe care il inregistram in sistem ; anul si luna vor putea fi selectate dand click pe sagetile aferente acestor campuri, iar ziua selectand data din tabelul care se deschide cand dam click pe campul data nasterii
- **CNP-ul** se va completa in maternitate doar daca se cunoaste aceasta informatie. Daca nu se cunoaste se va lasa necompletat.
- **Domiciliat in strainatate** se va lasa selectat **NU** daca mama copilului are domiciliul in Romania. Daca mama are domiciliul in strainatate se va selecta **DA** la acest camp si se vor completa informatiile legate de **Tara de domiciliu**, iar la campul **Adresa de domiciliu** se vor completa informatiile de domiciliu din strainatate.
- **Judet domiciliu, Localitate domiciliu** si **Adresa domiciliu** se vor completa cu informatiile legate de domiciliul copilului. Daca nu se se cunosc aceste informatii se vor completa cu informatiile de domiciliu

ale mamei. In zonele in care nu exista nume de strada se va scrie in campul **Strada – Inexistent**, avand in vedere ca acesta este obligatoriu.

- **Tip apartinator** se va completa cu **Parinti** - daca acel copil se afla in grija parintilor, **Tutore** - daca acelui copil i s-a desemnat un tutore, **Abandonat** – daca acel copil a fost abandonat in maternitate sau **Necunoscut** – daca nu se cunoaste in grija cui va intra acel copil.
- **Nume si prenume mama** se va completa cu datele despre mama copilului.
- **Nume si prenume tata** se va completa cu datele tatalui, daca este declarat ; daca nu se cunoaste tatal, se va scrie **Informatie necunoscuta**.
- **Numele medicului de familie al apartinatorului** se va completa cu numele medicului de familie al mamei. Daca nu se cunoaste aceasta informatie campul se va completa cu **Informatie necunoscuta**.
- **Telefon apartinator** - se va scrie numarul de telefon al mamei. Daca nu se cunoaste se va lasa necompletat.
- **Observatii** – se vor scrie aici informatii suplimentare relevante din punctul de vedere al situatiei copilului (deces, abandon, etc.)
- **Data externare** – se va completa cu data de externare a copilului din maternitate ; anul si luna vor putea fi selectate dand click pe sagetile aferente acestor campuri, iar ziua selectand data din tabelul care se deschide cand dam click pe campul **Data externare**.

Pentru a salva informatiile introduse se va apasa butonul **Salveaza**. Prin apasarea acestui buton vom fi directionati in pagina de Adaugare vaccinuri in care pe fisa copilului adaugat putem inregistra vaccinurile administrate.

2. Adaugarea de vaccinuri pentru fiecare copil in aplicatie

Campurile colorate cu rosu sunt obligatorii. Daca nu se completeaza, aplicatia nu permite salvarea vaccinurilor in sistem.

Pentru a adauga un vaccin unui anumit copil in aplicatie avem doua variante :

- a. Dupa completarea informatiilor despre copil se apasa butonul **Salveaza** si vom fi trimisi direct in pagina de **Adaugare vaccinuri**. Folosim aceasta varianta daca facem atat inregistrarea copilului cat si a vaccinurilor administrate acestuia la externarea copilului din maternitate.
- b. Daca inregistram vaccinurile imediat dupa administrarea lor, insa la distanta de timp de la inregistrarea copilului, se va apasa butonul **Copii** – se va da click pe sub-butonul **Vizualizare copii**. Se va deschide pagina in care vor apare toti copii inregistrati de maternitate. Vom cauta, folosind fitrele din stanga, copilul caruia vrem sa-i adaugam un vaccin (completam numele si prenumele copilului si apasam butonul **Filtreaza** aflat in stanga-jos).

ATENTIE ! Inainte de a apasa butonul **Filtreaza**, verificati sexul copilului din campul **Sex** aflat sub campul **Prenume**. Acesta este presetat « baiat » si daca copilul este fata, iar dumneavoastra nu modificati acest lucru in campul **Sex**, sistemul nu-l va gasi.

Dupa ce am identificat copilul, dam un simplu click oriunde pe inregistrarea cu copilul nostru si ni se va deschide pagina de **Adaugare vaccinuri** sau mergem in partea din dreapta **Operatiuni** si apasam butonul de **Adaugare vaccin**.

Registru Electronic National de Vaccinari - Windows Internet Explorer

http://www.supercards.ro/renv/copii_vaccinuri.php?action=add&id_copil=2819

File Edit View Favorites Tools Help

Registru Electronic National de Vaccinari

Informatii vaccin

Adaugati un vaccin copilului **GOANTA ELENA.** [« Inapoi la previzuali](#)

Adaugare vaccinuri

Tip serviciu:	Baza
Tip vaccinare:	Vaccin conform PNI
Varsta vaccinare:	- Selecteaza varsta - (* in cazul restantierilor va rugam sa selectati varsta la care ar fi trebuit efectuata vaccinarea)
Tip vaccin (antigen):	- Selecteaza varsta vaccinare intai -
Vaccinare efectuata:	Da
Produs:	- Selecteaza tipul vaccinului intai -
Data vaccinare:	2011-10-14
Varsta reala:	0 ani 7 luni 10 zile (* acest camp nu poate fi modificat)
Nr. lot:	
Data expirare:	
RAPI:	Nu
Observatii:	

Se vor completa campurile din pagina dupa cum urmeaza :

- **Tip serviciu** – NU se va modifica in maternitate selectia afisata automat de aplicatie ;
- **Tip Vaccinare** ramane automat vaccin PNI !!!
- **Varsta vaccinare** – se va selecta varsta de vaccinare recomandata in PNI pentru vaccinul administrat ;
- **Tip vaccin** – se va completa antigenul care i se administreaza copilului ;
- **Vaccinare efectuata** – este preselectat **Da**. In cazul in care vaccinul nu a fost administrat se va selecta **Nu** la acest camp si se va selecta cauza neefectuarii vaccinului
- **Observatii** – se vor scrie aici informatii suplimentare relevante legate de cauza neefectuarii vaccinului
- **Produs** : se va completa numele produsului administrat copilului ;
- **Data vaccinare** - se va completa data administrarii vaccinului. Este presetata data curenta, dar se va modifica trecandu-se data corecta a vaccinarii ; anul si luna vor putea fi selectate dand click pe sagetile aferente acestor campuri, iar ziua selectand data din tabelul care se deschide cand dam click pe campul **Data vaccinarii** ; aplicatia nu permite selectarea unei date de vaccinare anterioara datei de nastere a copilului;
- **Varsta reala** – nu se va scrie nimic aici. Aplicatia va calcula automat si va afisa aici varsta copilului la data vaccinarii ;
- **Numar lot** – se va completa seria si numarul lotului din care face parte vaccinul administrat ; campul este alfanumeric, ceea ce inseamna ca permite scrierea atat a cifrelor cat si a literelor. Ex : 2356sd;
- **Data expirare** – se va completa data de expirare a vaccinului administrat ; anul si luna vor putea fi selectate dand click pe sagetile aferente acestor campuri, iar ziua selectand data din tabelul care se deschide cand dam click pe campul **Data expirare** ;
- **RAPI** - se va completa **Nu** daca nu s-au inregistrat reactii adverse la administrarea vaccinului. Daca s-au inregistrat reactii adverse, se va alege **Da** din lista si se vor completa informatiile legate de **Data debut RAPI** si **Tip RAPI** inregistrat. Aplicatia nu permite selectarea unei date de debut anterioara datei de nastere a copilului si nici anterioara datei de vaccinare ; anul si luna vor putea fi selectate dand click pe

sagetile aferente acestor campuri, iar ziua selectand data din tabelul care se deschide cand dam click pe campul **Data debut RAPI** ; referitor la **Tip RAPI**, se pot selecta concomitent mai multe tipuri, dand cate un click in casutele destinate tipurilor de RAPI.

- **Oservatii** – medicul va completa orice alte informatii considera relevante pentru vaccinarea facuta ;
- **Nume si prenume medic vaccinator, specialitate medic vaccinator si cod parafa medic vaccinator** – se vor completa informatiile legate de medicul vaccinator, chiar daca vaccinul a fost administrat de o asistenta la indrumarea medicului vaccinator. Cod parafa medic este un camp alfanumeric, ceea ce inseamna ca permite tastarea atat a cifrelor, cat si a literelor.

Pentru a salva vaccinul adaugat se apasa butonul **Continua. Se va deschide tot pagina de Adaugare vaccin si se va completa cu informatiile referitoare la cel de-al doilea vaccin administrat in maternitate.** Pentru a salva vaccinul adaugat se apasa butonul **Continua si vom fi trimisi in pagina de Previzualizare.**

Un vaccin administrat la o anumita varsta (conform PNI) o data inregistrat in aplicatie nu va mai aparea in liste deci nu va putea fi adaugat inca o data.

3. Editarea unei inregistrari

Aceasta operatiune se poate face atat pentru copiii inregistrati in sistem cat si pentru vaccinuri.

Pentru a edita inregistrarea unui copil se apasa butonul **Copii –Vizualizare**. Se cauta copilul folosind filtrele din stanga. Dupa ce am gasit inregistrarea copilului cautat, apasam butonul **Editeaza inregistrarea** (caietelul cu creion). Vom fi directionati in pagina in care am facut inregistrarea copilului. Dupa completarea corecta a informatiilor, apasam butonul **Salveaza** pentru a salva corectarile facute.

Butonul **Editeaza inregistrarea** (caietelul cu creion) va aparea doar in dreptul copiilor care nu au fost luati in lista de un medic si doar aceste inregistrari vor putea fi editate de catre maternitate.

Pentru a edita un vaccin, apasam butonul **Vaccinuri –Vizualizare**. Se cauta vaccinul folosind filtrele din stanga.

ATENTIE ! Inainte de a apasa butonul **Filtreaza**, verificati sexul copilului din campul **Sex** aflat sub campul **Prenume**. Acesta este presetat « baiat » si daca copilul este fata, iar dumneavoastra nu modificati acest lucru in campul **Sex**, sistemul nu-l va gasi.

Dupa ce am gasit inregistrarea vaccinului cautat, apasam butonul **Editeaza inregistrarea** (caietelul cu creion aflat la capatul inregistrarii). Vom fi directionati in pagina in care am facut inregistrarea vaccinului cu posibilitatea de a corecta informatiile.

Dupa completarea corecta a informatiilor, apasam butonul **Salveaza** pentru a salva corectarile facute.

Butonul **Editeaza inregistrarea** (caietelul cu creion aflat la capatul inregistrarii) va aparea doar in dreptul copiilor care nu au fost luati in lista de un medic si doar aceste inregistrari vor putea fi editate de catre maternitate

4. Printarea fisei copilului conform RENV

Dupa inregistrarea in sistem a copilului si a vaccinurilor administrate acestuia, maternitatea va printa fisa copilului asa cum apare ea in Registrul Electronic.

Atentie !! Este importanta printarea acestei fise deoarece aici se gaseste **numarul unic de identificare a copilului in sistem. Pe baza acestui numar copilul va fi regasit in sistem de catre medicul care va efectua vaccinarea lui dupa iesirea din maternitate.**

Pentru printarea acestei fise se va apasa butonul **Copii** si apoi sub-butonul **Vizualizare**. Se va cauta inregistrarea copilului folosind filtrele din stanga. Dupa ce am gasit inregistrarea apasam butonul **Previzualizare inregistrare** (foaia alba scrisa) aflat la capatul inregistrarii, in coloana **Operatiuni** :

Registru Electronic National de Vaccinari - Windows Internet Explorer

http://www.supercards.ro/renv/copii.php?action=view

File Edit View Favorites Tools Help

Registru Electronic National de Vaccinari

Nr.	Cod unic	C.N.P.	Nume	Prenume	Data nastere	Loc de nastere	Apartinator	Domiciliu	Inregistrat de	Operat de	Operatiuni
1	9999B522196		MATEIAS	ANDREI	2011-08-24	Sector 5, Bucuresti	Tutore: MUSAT ADIN Mama: GRIGORAS IULIA, Tata: GRIGORAS MARIUS	Afghanistan	MATERNITATE5	MEDIC	Previzualizeaza inregistrarea
2	9999B683685		GRIGORAS	GEANINA	2011-08-25	Sector 5, Bucuresti	Mama: DRAGOS ANDREEA, Tata: COSMIN AURELIA	Sector 1, Bucuresti	MATERNITATE5	MEDIC	
3	9999B288994		DRAGOS	COSMIN	2011-08-17	Sector 5, Bucuresti	Mama: DRAGOS ANDREEA, Tata: COSMIN AURELIA	Antigua and Barbuda	MATERNITATE5	MEDIC	
4	9999B743546		COSMIN	ANDREI	2011-08-26	Sector 5, Bucuresti	Mama: VASILIU RODICA, Tata: VASILIU DAN	Sector 2, Bucuresti	MATERNITATE5	MATERNITATE5	
5	9999B204838	2110616891235	VASILIU	DANA	2011-06-16	Sector 5, Bucuresti	Mama: IUGA AURELIA, Tata: IUGA MARIUS	Sector 1, Bucuresti	MATERNITATE5	MEDIC	
6	9999B704341		IUGA	ANDREI	2011-09-07	Sector 5, Bucuresti	Mama: ANGHEL MARIA, Tata: ANGHEL VASILE	Argesani, Arges	MATERNITATE5	PINTE ZMEURICA	
7	9999B590987		ANGHEL	RALLUCA	2011-09-20	Beldiug, Teleorman	Mama: GHETEU MARIANA, Tata: VODA ANGELA	Iezerel, Vaslui	MATERNITATE5	PINTE ZMEURICA	
8	9999B241710		GHETEU	MARIA	2011-05-10	Sector 5, Bucuresti	Mama: POPOESCU ANA, Tata: POPOESCU VIRGIL	Sector 1, Bucuresti	MATERNITATE5	MATERNITATE5	
9	9999B888820		VODA	PAULA	2007-09-12	Sector 5, Bucuresti	Mama: POPOESCU ANA, Tata: POPOESCU VIRGIL	Sector 2, Bucuresti	MATERNITATE5	MATERNITATE5	
10	9999B885668		POPOESCU	LARISA	2011-06-09	Sector 5, Bucuresti	Mama: POPOESCU ANA, Tata: POPOESCU VIRGIL	Bran, Brasov	MATERNITATE5	MATERNITATE5	

cu data de:

ata de:

tate:

te:

http://www.supercards.ro/renv/copii.php?action=preview&id=2739

Se va deschide pagina de previzualizare a inregistrarii :

Registru Electronic National de Vaccinari - Windows Internet Explorer

http://www.supercards.ro/renv/copii.php?action=preview&id=2739

File Edit View Favorites Tools Help

Registru Electronic National de Vaccinari

Copii Vaccinuri Rapoarte

Printeaza

Ip: 86.14 Oct

Previzualizare

Aceasta este pagina de previzualizare. Ea va permite sa vizualizati o anumita inregistrare, fara a putea aduce modificari acesteia accidental.

[« Inapoi](#)

Operatiuni copil

Pentru a putea printa fisa copilului va rugam accesati butonul de mai jos. De asemenea puteti vizualiza, edita sau sterge vaccinuri.

[» Vizualizare fisa copil](#)

Previzualizare copii

Cod unic:	9999B522196
Status:	In lista medic
Nume:	MATEIAS
Prenume:	ANDREI
Sex:	Baiat
Data nastere:	2011-08-24
Nascut in strainatate:	Nu
C.N.P. :	
ID Number:	
Tara nastere:	
Judet nastere:	Bucuresti
Localitate nastere:	Sector 5
Domiciliu strainatate:	Da

Done

Internet 100%

Pe aceasta pagina, in partea stanga se gaseste butonul **Vizualizare fisa copil** (sub linia Operatiuni Copil). Dupa apasarea butonului **Vizualizare fisa copil** se va deschide fisa copilului cu posibilitate de printare. In aceasta fisa, in partea de sus a paginii exista butonul **Click pentru a printa fisa**. Apasarea acestui buton va determina printarea fisei copilului care va fi apoi inmanata parintelui.

MATEIAS ANDREI	
Cod unic:	9999B522196
Status:	In lista medic
Nume:	MATEIAS
Prenume:	ANDREI
Sex:	Baiat
Data nastere:	2011-08-24
Nascut in strainatate:	Nu
C.N.P.:	
ID Number:	
Tara nastere:	
Judet nastere:	Bucuresti
Localitate nastere:	Sector 5
Domiciliu strainatate:	Da
Domiciliu tara:	Afghanistan
Judet domiciliu:	
Localitate domiciliu:	
Adresa domiciliu:	Str. MIRON Nr. 23 Bl. Sc. Et. Ap.

In cazul in care nu exista posibilitatea printarii fisei, maternitatea va scrie Codul unic pe carnetul de vaccinari care se va inmana mamei la iesirea din maternitate.

5. Rularea de rapoarte pe propriile inregistrari in sistem :

Acest lucru se poate face apasand butonul **Rapoarte** din partea de sus a paginii.

Utilizand filtrele din partea stanga a paginii, puteti genera rapoarte.

Nr.	Copil	C.N.P.	Cod unic	Domiciliu	Adresa domiciliu	Nume si prenume medic de familie apartinator	Data de nastere	Tip vaccin	Produs	Varsta reala	Efect
1	GRIGORAS GEANINA		9999B683685	Sector 1, Bucuresti	Str. FLORILOR DE MAR Nr. 23 Bl. Sc. Et. Ap.	POPESCU FLORIN	2011-08-25	DTPa-VPI	Tetracoq	-1 ani 10 luni 24 zile	Da
2	DRAGOS COSMIN		9999B288994	Antigua and Barbuda	Str. ASDASD Nr. 3434 Bl. Sc. Et. Ap.		2011-08-17	BCG	BCG	0 ani 0 luni 12 zile	Da
3	DRAGOS COSMIN		9999B288994	Antigua and Barbuda	Str. ASDASD Nr. 3434 Bl. Sc. Et. Ap.		2011-08-17	DTPa-VPI-Hib	Infanrix Penta	0 ani 1 luna 0 zile	Da
4	COSMIN ANDREI		9999B743546	Sector 2, Bucuresti	Str. LOREM IPSUM Nr. 23 Bl. Sc. Et. Ap.	DADA DA	2011-08-26	DTPa-VPI-Hib+HB - 2 luni	Infanrix Hexa	0 ani 0 luni 0 zile	Da
5	COSMIN ANDREI		9999B743546	Sector 2, Bucuresti	Str. LOREM IPSUM Nr. 23 Bl. Sc. Et. Ap.	DADA DA	2011-08-26	Hep B	Euvax	0 ani 0 luni 0 zile	Da
6	COSMIN ANDREI		9999B743546	Sector 2, Bucuresti	Str. LOREM IPSUM Nr. 23 Bl. Sc. Et. Ap.	DADA DA	2011-08-26	BCG	BCG	0 ani 0 luni 0 zile	Da
7	VASILIU DANA	2110616891235	9999B204838	Sector 1, Bucuresti	Str. AV. FUICA VASILE Nr.	BARALU MARINA	2011-06-16	BCG	BCG	0 ani 0 luni 11 zile	Da

Pentru a selecta, concomitent, din listele aflate in partea stanga a paginii, mai multe varste de vaccinare/mai multe tipuri de vaccin/mai multe produse/mai multe judete, se vor apasa in acelasi timp tasta CTRL si butonul stanga mouse.

6. Editarea propriului profil

Acest lucru se poate face apasand butonul **Contul meu** aflat in coltul din dreapta sus a paginii

The screenshot shows a web browser window with the URL <http://www.supercards.ro/renv/account.php>. The page title is 'Registru Electronic National de Vaccinari'. The main content area is titled 'Contul meu' and contains a form with the following fields:

Nume utilizator:	maternitate	(* nu poate fi modificat)
Data inregistrarii:	2010-11-30 11:43:53	(* nu poate fi modificata)
Parola:		(* minim 5 caractere)
Repeta parola:		(* trebuie sa fie identic cu campul `parola`)
Denumire maternitate:	GHICA	(* spital / sectie)
Cod maternitate:	89898989	(* nu poate fi modificat)
Judet:	Ilfov	
Localitate:	Bragadiru	
Adresa:	Str. Lorem ipsum Nr. 8	
Telefon:	0123456789	(* se accepta 10 caractere numerice)
Email:		(* email de forma exemplu@domeniu.com)

On the left side of the form, there is a 'Salveaza' button and a message: 'Pentru a salva modificarile din pagina, accesati butonul "Salveaza" situat mai jos. In caz ca informatia nu a fost salvata, verificati daca ati completat toate campurile obligatorii (cele marcate cu rosu).'

Pentru informatii suplimentare sau suport in utilizarea aplicatiei puteti contacta :

- Call center - 021.405.06.02, Luni - Vineri 10:00 -18:00

Mult succes !